UTOPIQUE
www.utopique.fr

MA VIE EN ROUSSE

Un roman illustré où l'on découvre que la différence est une chance.

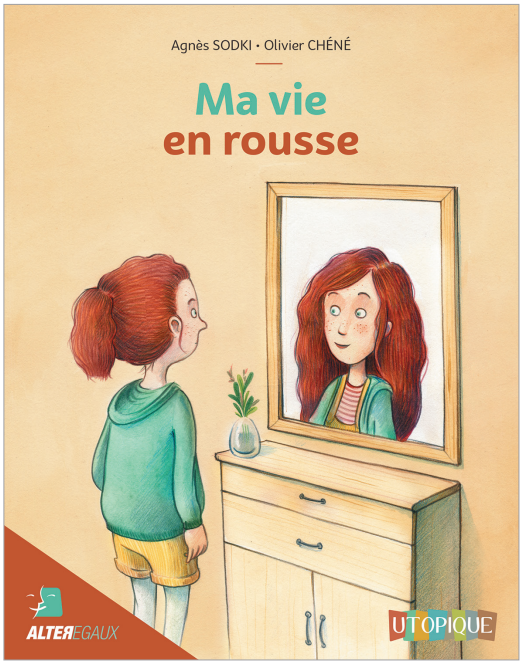

L'HISTOIRE

Mélissa déteste ses cheveux et la couleur de sa peau, trop claire, trop fragile, constellée de taches de rousseur. Même si sa mère trouve que sa fille est la plus belle, Mélissa n'est pas de son avis. Elle préfère la couleur blonde de son amie Jeanne.

Elle ne supporte plus les remarques blessantes de certains enfants, qui ne cessent de se moquer d'elle, voire de l'insulter, tout cela parce qu'elle est rousse. Car, aujourd'hui encore, ces préjugés ont la vie dure.

L'arrivée d'Arthur, nouveau dans la classe de Mélissa, remet en question sa perception des choses, et l'aide à prendre le chemin de la résilience en réconciliant la jeune fille avec son apparence.

Une histoire tendre et pleine d'espoir pour rappeler que, même si ce n'est pas toujours facile de s'accepter tel que l'on est, chacun est unique, et la différence est une richesse.

L'AUTRICE & L'ILLUSTRATEUR

Agnès SODKI vit à Nancy, en Lorraine. Elle est professeur-documentaliste dans un collège, et elle dévore les livres depuis toute petite. Elle aime également inventer et écrire des histoires pour les enfants et les adolescents. Elle puise son inspiration dans son environnement familial, amical et social. Elle reste attachée à des thématiques telles que la différence, le handicap, les discriminations, mais aussi la découverte, l'amitié et l'amour.

Né en 1978 à Cholet, **Olivier CHÉNÉ** passe son enfance dans le Limousin. Après un passage à La Souterraine pour ses études en arts appliqués, puis à Paris (Olivier de Serres et Arts Décos), il arrive en région nantaise. Pendant une dizaine d'années, il partage son temps entre l'illustration 3D et l'illustration jeunesse, trouvant un équilibre entre la rigueur de l'une et la liberté de l'autre.
Aujourd'hui, illustrateur et enseignant en école d'art, il privilégie le papier, l'aquarelle et les crayons de couleur...

DANS LA MÊME COLLECTION



Aux yeux des autres
Maëva MARQUIGNY
Lucie ALBON

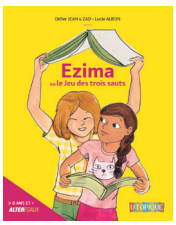

Ezima ou le Jeu des trois sauts
Didier JEAN & ZAD
Lucie ALBON



Doubles-croches et crochet du droit
Hélène GLORIA
Julie BOUVOT



Mon cœur dans la tempête
Eric SANVOISIN
Caroline TACONET

MOTS-CLÉS

Rousseur ● Estime de soi ● Apparence ● Préjugés ● Différence ● Amour ● Amitié ● Harcèlement ● Tolérance

Une héroïne attachante pour faire l'éloge de la différence et de l'estime de soi.

Pour dire aux enfants qu'ils sont beaux tels qu'ils sont, et que leur différence n'est pas une tare, mais un atout.

Un texte qui met en lumière les discriminations subies par les roux, aujourd'hui encore.

LES INFOS UTILES

Roman – 14,5 x 18,5 cm
ISBN : 979-10-91081-61-0
Collection *AlterÉgaux*
Parution : février 2023

48 pages couleur
8 € (H.T. : 7,58 €)
À partir de 8 ans
Rayon Jeunesse

CONTACTS : LIBRAIRES ● DIFFUSION ● PRESSE

Vanessa BOTTON ● contact@utopique.fr
22 rue du 9 Juin 1944 ● 19000 TULLE
05 55 20 58 28

ÉDITORIAL

Didier JEAN & ZAD
05 55 26 63 14
didierjean-zad@utopique.fr

UTOPIQUE éditions
3, hameau de Teillol
19380 ALBUSSAC